平成23年度

枚方市からのお知らせ

がん検診を受けましょう

「がん」は日本における死因のトップを占めていますが、早期発見できるがんも多く、早期発見早期治療ができれば、不治の病ではなくなりつつあります。早期発見のためには、定期的な検診が大切です。検診があなたの命を、人生を、家族を守ります。
さあ、医療機関へがん検診を受けにレッツゴー！！

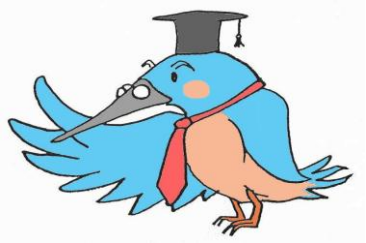

カワセミ教授
「ひらかた　みんなで元気計画」マスコットキャラクター

検診料

胃がん検診
医療機関で受診の場合（直接撮影）
対象：40歳以上
2000円

保健センターで受診の場合（間接撮影）
対象：35歳以上
500円

乳がん検診
（対象：40歳以上の女性）
平成23年は、昭和偶数年生
平成24年は、昭和奇数年生
2年に1回
1000円

子宮頸がん検診
（対象：25歳以上の女性）
500円

大腸がん検診
（対象：40歳以上）
300円

肺がん検診
（対象：40歳以上）
300円

前立腺がん検診
（対象：50歳以上の男性）
500円

＊生活保護世帯・市府民税非課税世帯の人は、検診料が免除されます。保健センターにて事前申請が必要です。

枚方市のがん検診は枚方市民が対象です。
（＊枚方市以外の住民の方はお住まいの市役所へ問合わせください）

受診できる枚方市内の医療機関は裏面をご覧ください。予約は直接各医療機関へ電話。

保健センターでの受診（胃・乳・子宮のみ）を希望の方は、予約専用電話：072（847）3750へ。

問い合わせ
枚方市立保健センター
電話：072（840）7221
FAX:072（840）4496